

BARCELONNETTE

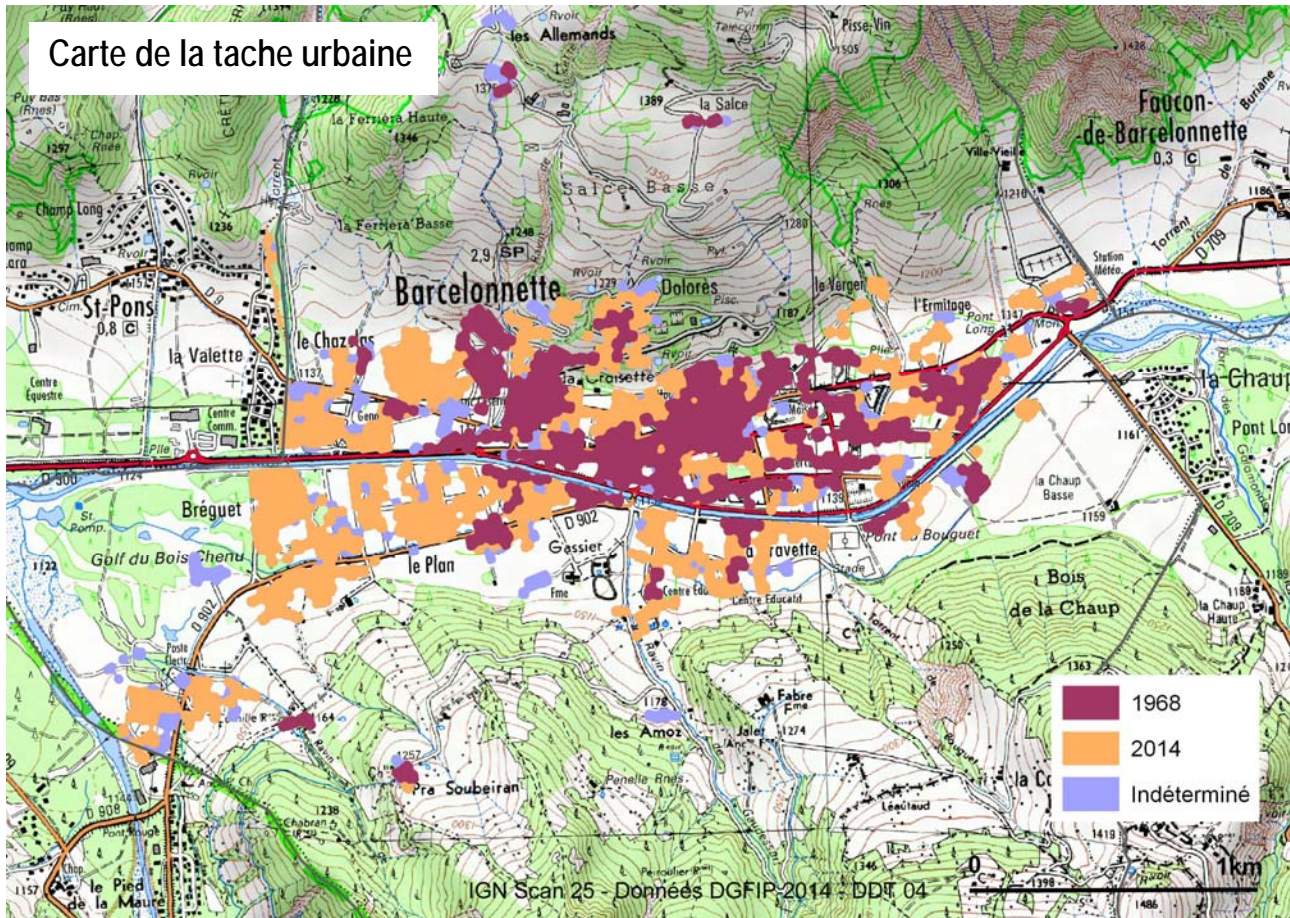

	Population 1968	Population 2014	Tache urbaine en 1968 (ha)	Tache urbaine en 2014 (ha)	Non daté (ZA) (ha)	Tache urbaine totale en 2014 (ha)
Barcelonnette	2 476	2 698	57,2	136	25,7	161,7

En 46 ans la population a augmenté de 9 % et la tache urbaine a augmenté de 183 %.

L'urbanisation de Barcelonnette occupe le fond de vallée de l'Ubaye sur un linéaire de 3 km, en conurbation avec Saint-Pons à l'ouest et Uvernet-Fours au sud. Elle s'étend également sur les piémonts, notamment en adret bien exposé.



Belvédère sur Barcelonnette depuis la rive droite de l'Ubaye

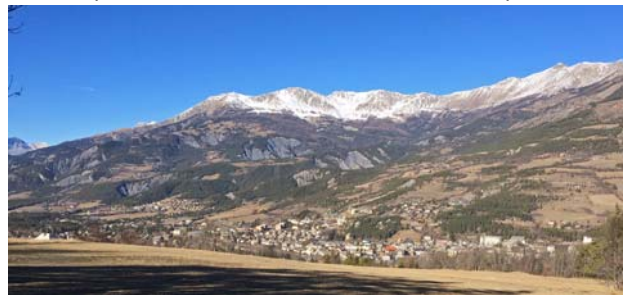

Panorama près de Fabre en rive gauche de l'Ubaye

La bastide du 13^{ème} siècle a conservé son caractère de centre dense et ancien, construit sur un plan orthogonal, avec de hautes maisons de ville (souvent en R+3 voire plus). La rénovation du bâti et des façades, la piétonisation de certaines rues, le réaménagement de places et la présence d'équipements en périphérie immédiate (établissement scolaire, hôpital, maison de retraite, superette ...) ont maintenu l'attrait du centre ancien. Entre 1880 et 1930 de belles villas ont été construites autour de la bastide, au milieu de parcs, par des familles qui ont fait fortune au Mexique. Il en résulte un tissu urbain unique aux allures de "cité jardin". Enfin une grande partie du paysage urbain actuel s'est construite après 1970, majoritairement sous forme d'habitat individuel, ponctué de quelques d'immeubles. Les zones économiques et commerciales ont recherché l'effet vitrine et banalisé les abords de RD 900 et RD902.

Illustration des paysages urbains

Des entrées de ville marquées par des zones commerciales et d'activités



ZA en bord de RD900 à l'ouest



ZA en bord de RD902 au sud



ZA en bord de RD900 à l'est et RD 209

Un centre ancien constitué d'une bastide du 13^{ème} siècle, entouré des villas dans un écrin de jardins



Mise en scène de la façade urbaine de Barcelonnette le long des digues de l'Ubaye et de la RD 900. Modification du lien avec la rivière qui a perdu son caractère naturel

"Cité-jardin"



Rénovation du bâti dans la bastide, présence de commerces et équipements

Dispersion d'habitat pavillonnaire de part et d'autre de l'Ubaye



Villas "mexicaines" autour de la bastide, construites entre 1870 et 1930
Quartier aux allures de cité-jardin



Fort développement d'habitat pavillonnaire et d'immeubles en rive droite de l'Ubaye et en adret



Quartier pavillonnaire, petits chalets de loisirs et campings en rive gauche de l'Ubaye

Patrimoine aux multiples facettes



Ancienne caserne (1913)



Villa bleue de style Art Déco (MH)



Chapelle du hameau des Allemands

Poursuite de l'urbanisation loin du centre ancien (illustrations décembre 2017)



A l'ouest, au contact de prairies pâturées

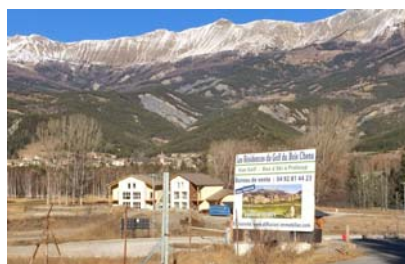

Au sud ouest, au droit du golf



Au sud est